

RESIDÊNCIA TIPO—.....
.....m2
Nº DE UNIDADES

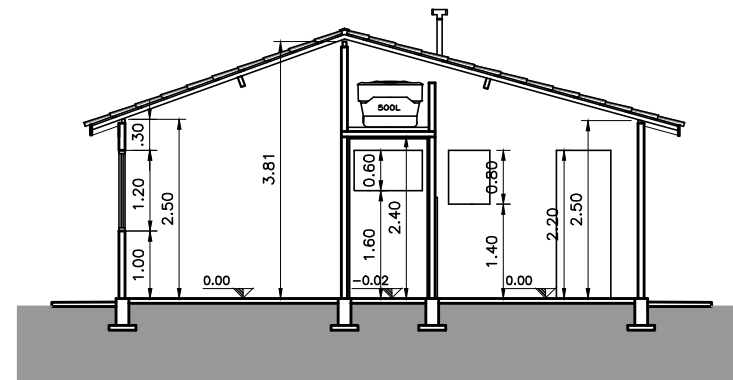

CORTE AA
ESCALA 1:100

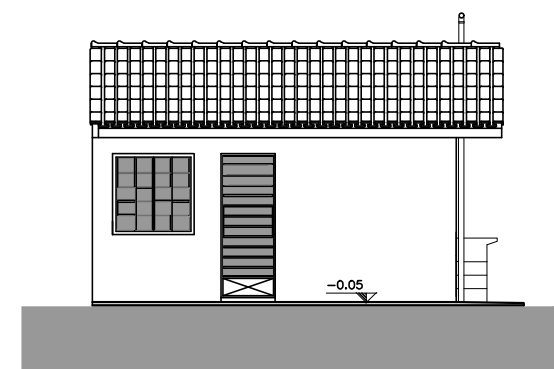

FACHADA
ESCALA 1:100

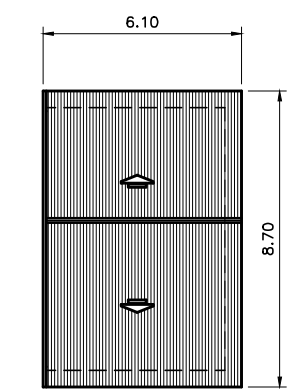

PLANTA COBERTURA
ESCALA 1:200

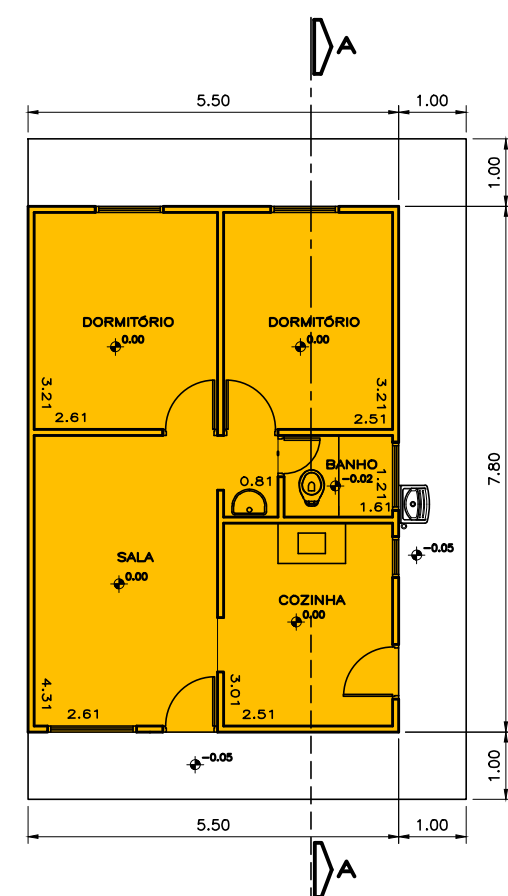

PLANTA BAIXA
ESCALA 1:100

RESIDÊNCIA TIPO—.....
.....m2
Nº DE UNIDADES

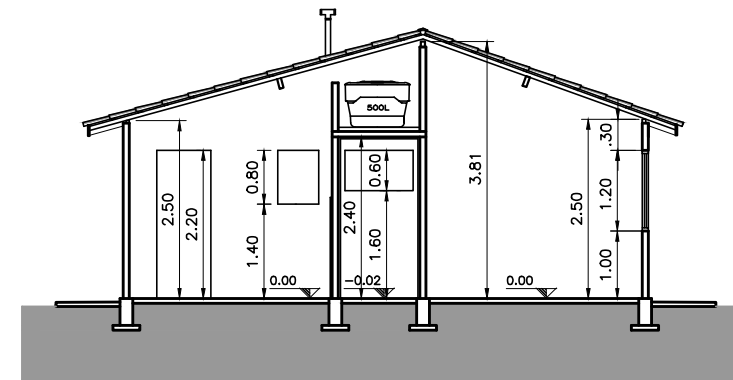

CORTE AA
ESCALA 1:100

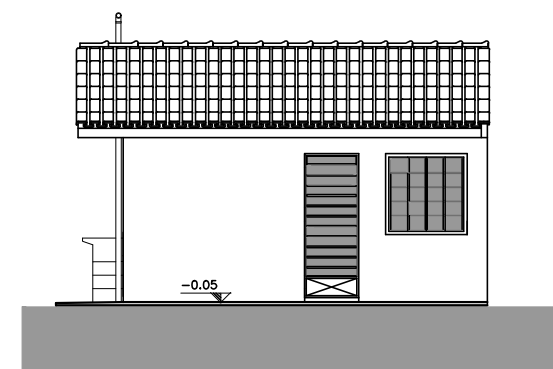

FACHADA
ESCALA 1:100

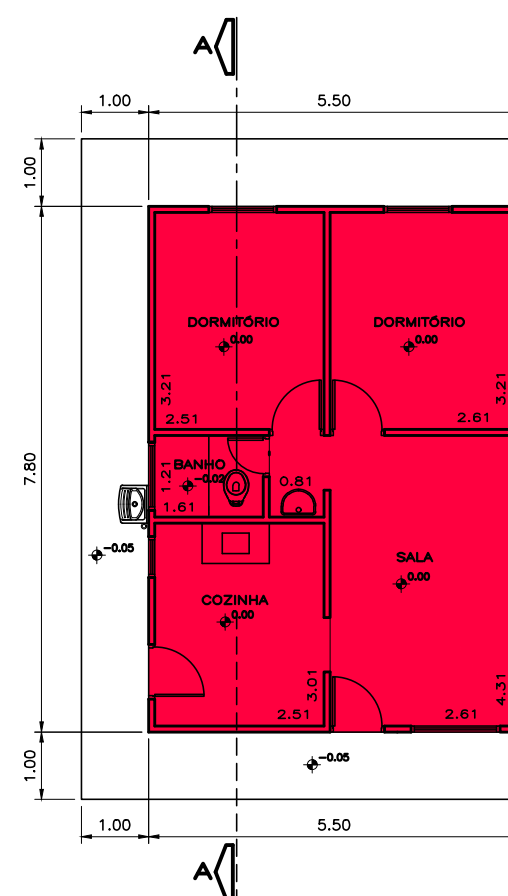

PLANTA BAIXA
ESCALA 1:100

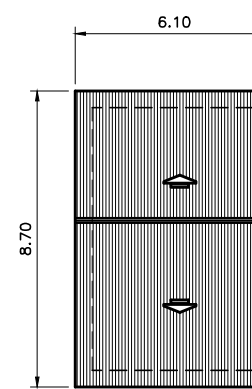

PLANTA COBERTURA
ESCALA 1:200

- NOTAS:
- (1) ESTE PROJETO FOI ANALISADO CONFORME ESTABELECIDO PELA LEI COMPLEMENTAR 312/2021
 - (2) OS ESTABELECIDOS A INSTALAR-SE NESTA EDIFICAÇÃO FICARÃO SUJEITOS AS RESTRIÇÕES DE USO E DE POLO GERADOR DE TRAFEGO DA LEGISLAÇÃO EDILICIA VIGENTE DA PREFEITURA MUNICIPAL DE CAMPINAS
 - (3) ATENDE AO CÓDIGO DE OBRAS 09/2003
 - (4) SEM RESTRIÇÕES QUANTO AS PORTARIAS DA CONAMA E EMAER 249/CG5/2011
 - (5) DEVERÁ ATENDER AO ARTIGO 24 ITEM II DA L.C. 312/2021 COM RELAÇÃO A CADA LOTE
 - (6) DECLARO SOB PENA DE LEI QUE TENHO PLENO CONHECIMENTO DE QUE A APROVAÇÃO DO PROJETO PELA PREFEITURA ESTÁ FUNDAMENTADA APENAS EM RELAÇÃO AOS PARÂMETROS URBANÍSTICOS ESTABELECIDOS NAS LEGISLAÇÕES, PREVISTAS NA LEI 312/2021, LEI 208/2018 E LEI 09/2003 ALÉM DAQUELAS PREVISTAS NA LEGISLAÇÃO FEDERAL E ESTADUAL.
 - (7) ESTE PROJETO ATENDE À LEI 10.098/2000, DECRETO 5296/04 E NBR 9050/20 COM RELAÇÃO A ACESSIBILIDADE.

PROJETO COMPLETO

F.X/X

OBRA/
TIPO OCUP.
CONSTRUÇÃO DE UNIDADES ACABADAS UNIFAMILIARES—EHIS LEI 312/21

LOCAL: ENDEREÇO (EXEMPLO GLEBA) Nº
LOTE: QUADRA: QUARTEIRÃO:
LOTEAMENTO: RESIDENCIAL / VILA / ZONEAMENTO: ZXX

N.DORMITÓRIOS/UNIDADES:	TOTAL UNIDADES	Nº. BANHEIROS/UNIDADES	TOTAL BANHEIROS	TOTAL UNIDADES
0.../0...

SITUAÇÃO SEM ESCALA

DECLARAÇÕES

DECLARO QUE A APROVAÇÃO DO PROJETO NAO IMPLICA NO RECONHECIMENTO POR PARTE DA PREFEITURA DO DIREITO DE PROPRIEDADE DO IMÓVEL

EMPRESA:
CNPJ:
RESPRESENTANTE LEGAL:

EMPRESA:
CNPJ:
RESPRESENTANTE LEGAL:

DECLARO PARA OS DEVIDOS FINS DE DIREITO , INCLUSIVE NA ESFERA PENAL, QUE ESTE PROJETO FOI ELABORADO COM TOTAL OBSERVANCIA A LEGISLAÇÃO EDILICIA VIGENTE

RESP. PROJETO:
ARQUITETO OU ENGENHEIRO SEMHRB ON LINE RRT/ART: CAU/CREA:

AREAS EM m²

VIDE FOLHA /
(COLOCAR QUADRO DE AREAS NA FOLHA)

APROVAÇÕES:

DECLARO QUE:
(1) A OBRA SERA EXECUTADA DE ACORDO COM O PROJETO APROVADO PELA P.M.C E SOMENTE APOS A APROVAÇÃO DOS PROJETOS COMPLEMENTARES JUNTO AS EMPRESAS CONCESSIONARIAS DE SERVICOS PUBLICOS, QUANDO NECESSARIO.
(2) QUALQUER ALTERAÇÃO AO PROJETO SERA IMEDIATAMENTE COMUNICADA A P.M.C

RESP. TÉCNICO:
PROJETO OU ENGENHEIRO SEMHRB ON LINE RRT/ART: CAU/CREA:

ESTA É UMA IMAGEM MERAMENTE ILUSTRATIVA, COM MEDIDAS CONSIDERADAS PLAUSÍVEIS PARA UM PROJETO DE H.U., MAS NÃO SÃO OBRIGATÓRIAS. SERVEM APENAS PARA NOTEAR QUANTO A FORMA DE APRESENTAÇÃO DE PROJETOS DE H.U.

18,5

30